



# UNIDAD IV

**María Filomena González Canalda**

# CRONOLOGÍA

Anarquía política y crisis económica, luchas políticas entre Partido Azul (Gregorio Luperón) y Partido Rojo (Buenaventura Báez).

1865-1874

1870

Inicio del desarrollo de la industria azucarera moderna.

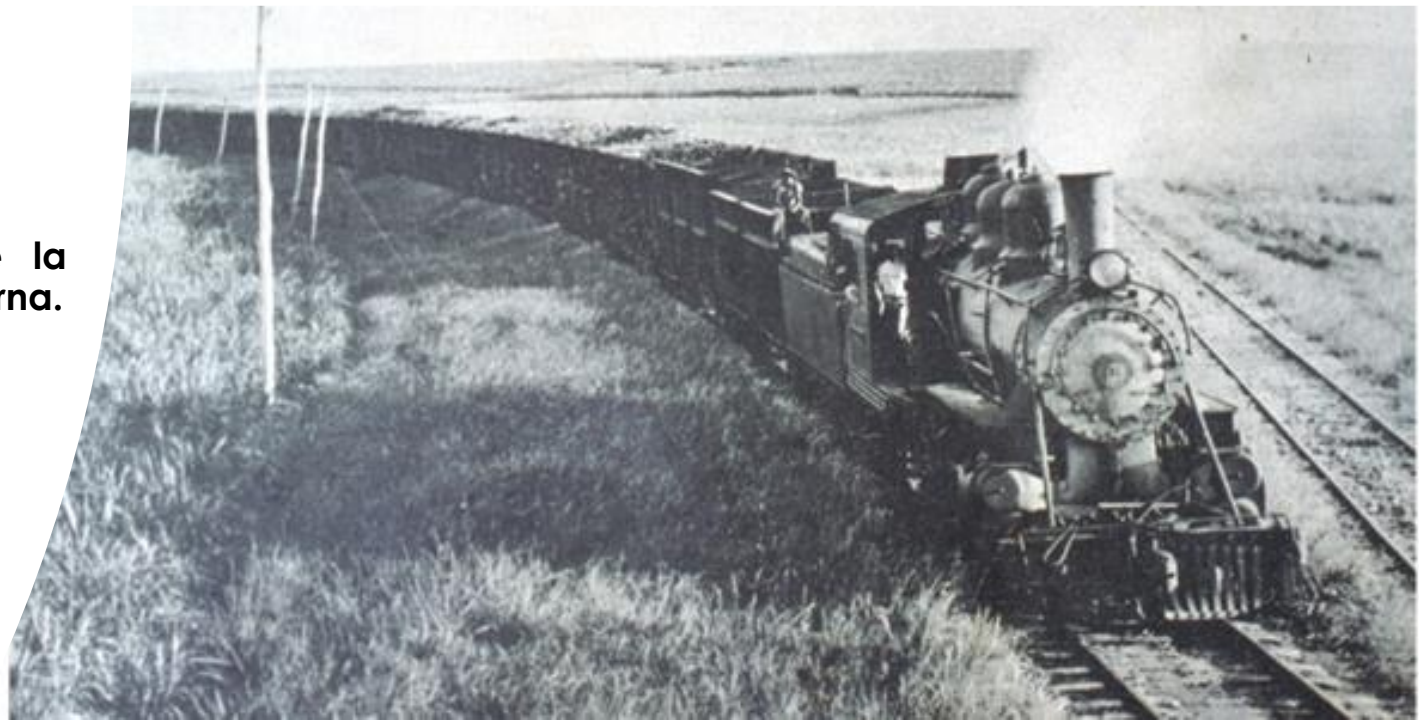

# CRONOLOGÍA



Gobierno de los Seis Años de Báez, predominio político del Partido Rojo.

Inicio del desarrollo de la industria azucarera moderna

1874-1879

1868-1874

Anarquía política decadencia del Partido Rojo y lento desplazamiento del Partido Rojo por el Partido Azul.



# CRONOLOGÍA

1879-1887

Gobierno Azules

Estabilidad política y desarrollo de la industria azucarera moderna y las exportaciones de café y cacao.

1887-1899

Dictadura de Ulises Heureaux (Lilis)

Desplazamiento de las compañías europeas por compañías estadounidenses, continuación del desarrollo de la industria azucarera moderna.



# INMIGRACIÓN DE NUEVOS GRUPOS

- Cocolos de las Antillas Británicas.
- Árabes, libaneses y sirios del Imperio Otomano.
- Chinos.
- Cubanos huyendo de la guerra de independencia.
- Italianos.

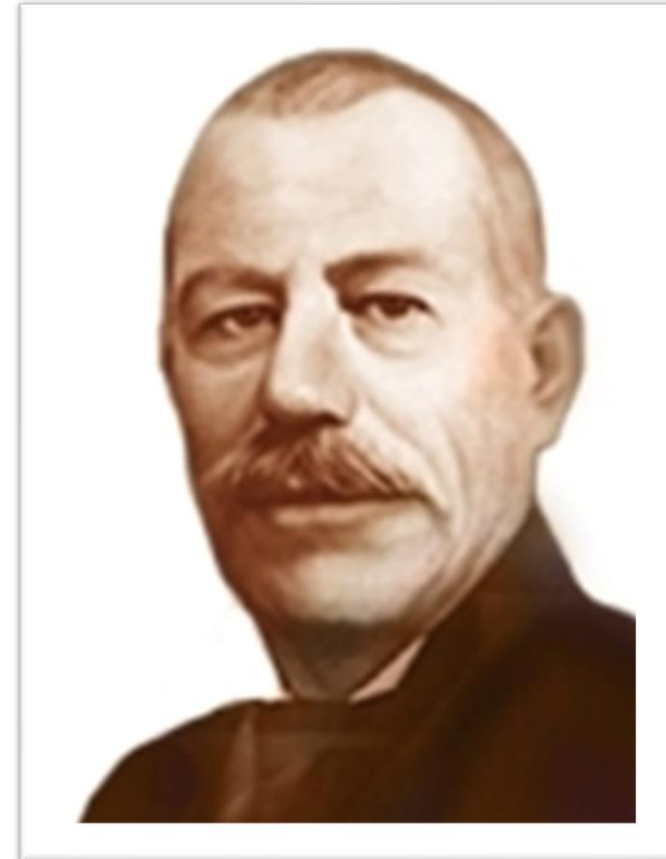

# ¿QUÉ HEREDAMOS DE LOS GRUPOS DE INMIGRANTES DE FINES DEL SIGLO XIX?

- **Cocolos:** bailes (guloyas), comidas (yaniqueque, guavaberry, domplins), religión (Anglicanos), mesonería (Oddfellows).
- **Cubanos:** bailes de carnaval, costumbre de pasear en el parque, conocimiento de la industria azucarera y de la fabricación del ron.



## QUÉ HEREDAMOS DE LOS GRUPOS DE INMIGRANTES DE FINES DEL SIGLO XIX?

- **Árabes, libaneses y sirios:** comidas (quipe), tipo de negocios (comercio ambulante).
- **Chinos:** comida (chicharrón de pollo), tipo de negocios lavanderías y restaurantes
- **Italianos:** instrumentos musicales (acordeón).





**¿PREGUNTAS?**

